

MOSTRA TRA BORDIGHERA E DOLCEACQUA

Claude Monet torna nella Riviera Ligure

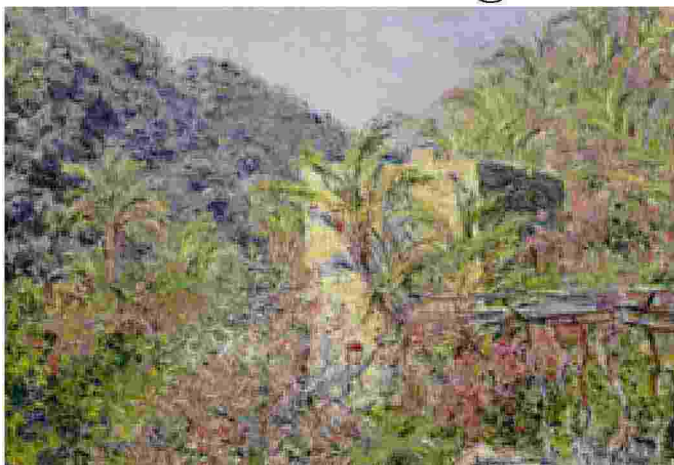

«Vallée de Sasso, effet de soleil».

■ «Claude Monet Ritorno in Riviera» è il titolo della mostra che si svolgerà dal 30 aprile al 31 luglio a Villa Regina Margherita di Bordighera e a Dolceacqua, al Castello Doria. Dopo 135 anni dal soggiorno di Monet in Riviera, tornano a Bordighera e Dolceacqua tre dipinti del grande artista francese nel luogo dove furono realizzati. Nella rivisitazione di questa avventura artistica, Monet è protagonista insieme a un territorio straordinario, definito da lui stesso un «paese fiabesco». Un percorso espositivo anche multimediale illustrerà l'esperienza dell'artista nel suo viaggio in Riviera nel 1884. Il progetto è reso possibile dalla collaborazione con il Musée Marmottan Monet di Parigi attraverso il prezioso lavoro della sua direttrice, Mme Marianne Mathieu, e dalla disponibilità di S.A.S. Alberto II di Monaco. Proverranno dal Musée Marmottan Monet due dei tre dipinti in esposizione, «Le Château de Dolceacqua» e «Vallée de Sasso, effet de soleil». Il terzo dipinto, «Monte Carlo vu de Roquebrune», proviene dalla Collezione Privata di S.A.S. il Principe Alberto II di Monaco. I tre dipinti, realizzati durante la permanenza dell'artista in Riviera, saranno esposti in due sedi: «Vallée de Sasso, effet de soleil» a Villa Regina Margherita a Bordighera che, per l'occasione, verrà riaperta al pubblico con un percorso dedicato di grande suggestione, mentre «Le Château de Dolceacqua» e «Monte Carlo vu de Roquebrune» saranno esposte presso il Castello Doria di Dolceacqua. In entrambi i luoghi dell'esposizione, oggetto di un allestimento complementare, sarà proposto un percorso espositivo multimediale che illustrerà l'esperienza dell'artista nel suo viaggio e nel suo soggiorno in Riviera. Curatore della mostra è Aldo Jean Herlaut, il percorso espositivo è allestito a cura dell'Istituzione Mu.MA - Musei del Mare e delle Migrazioni di Genova, mentre la gestione e la promozione sono affidate alla Cooperativa Sistema Museo e a Omnia Società Cooperativa.

